



VINÇOTTE vzw

Erkend Controleorganisme | Externe dienst voor technische controles op de werkplaats
Maatschappelijke zetel: Jan Olieslagerslaan 35 • 1800 Vilvoorde • België
BTW: BE 0402.726.875 • RPR Brussel • BNP Paribas Fortis: BE 25 2100 4144 1482 • BIC: GEBABEBB

Verslag nr.: 1048544270/001

- Bollebergen 2a bus 12, 9052 Gent
- Jan Olieslagerslaan 35, 1800 Vilvoorde
- Noordersingel 23, 2140 Antwerpen
- Rue Phocas Lejeune 11, 5032 Gembloux

Tel: +32 9 244 77 11
Tel: +32 2 674 57 11
Tel: +32 3 221 86 11
Tel: +32 81 432 611

gent@vincotte.be
brussels@vincotte.be
antwerpen@vincotte.be
gembloux@vincotte.be



N 204375

Resi code: 1

PROCES-VERBAAL VAN GELIJKVORMIGHEIDSONDERZOEK EN/OF CONTROLEBEZOEK VAN EEN ELEKTRISCHE LAAGSPANNINGSINSTALLATIE

Verantwoordelijke voor de werken :

Installatie :

Eigenaar of beheerder :

Naam, voornaam : <u>Valluma</u>	Naam, voornaam : <u>Londenstraat 32</u>
Ident. Kaart nr. :	Adres : <u>8000 Gent</u>
BTW nr.: BE	Post nr. + Stad :
	Tel. :

Basis van het onderzoek : Algemeen Reglement op de Elektrische Installaties (AREI)

<input checked="" type="checkbox"/> Art 270	<input checked="" type="checkbox"/> ingebruikname	<input type="checkbox"/> wijziging	<input type="checkbox"/> uitbreiding	<input checked="" type="checkbox"/> Art 86	<input type="checkbox"/> Art 271 bis	<input checked="" type="checkbox"/> Wooneenheid
<input type="checkbox"/> Art 271	<input type="checkbox"/> mobiel	<input type="checkbox"/> tijdelijk	<input type="checkbox"/>	<input type="checkbox"/> Art 87	<input type="checkbox"/> Art 278	<input type="checkbox"/> Huishoudelijke werkeenheden
<input type="checkbox"/> Art 276	<input type="checkbox"/> periodiek	<input type="checkbox"/> controle	<input type="checkbox"/>	<input type="checkbox"/> Art 88	<input type="checkbox"/> Art	<input type="checkbox"/> Gemeenschappelijke delen
<input type="checkbox"/> Art 276 : verzwaring	<input type="checkbox"/> Art 276bis : verkoop van een wooneenheid	<input type="checkbox"/>	<input type="checkbox"/>	<input type="checkbox"/> Art ...	<input type="checkbox"/> Art	<input type="checkbox"/> Werkeenheden

Algemene gegevens elektrische installatie :

Gegevens verdelers	EAN <input type="checkbox"/>	<input checked="" type="checkbox"/> EAN niet meegedeeld	<input type="checkbox"/> kWh meter niet geplaatst
	kWh meter nr. <u>34103167</u>	meterstand dag : <u>8394</u>	nacht :
	Bescherming aansluiting (A) : <input checked="" type="checkbox"/> 20 <input type="checkbox"/> 25 <input type="checkbox"/> 32 <input type="checkbox"/> 40 <input type="checkbox"/> 50 <input type="checkbox"/> 63 <input type="checkbox"/> 80 <input type="checkbox"/> 100 <input type="checkbox"/>		nr. :
Gegevens installatie	Ontworpen voor U _n : <input checked="" type="checkbox"/> 230 V <input type="checkbox"/> 3x230 V <input type="checkbox"/> 3N400 V <input type="checkbox"/>		Type aardelektrode :
	Maximale nominale stroom (A) : <input type="checkbox"/> 20 <input type="checkbox"/> 25 <input type="checkbox"/> 32 <input checked="" type="checkbox"/> 40 <input type="checkbox"/> 50 <input type="checkbox"/> 63 <input type="checkbox"/> 80 <input type="checkbox"/> 100 <input type="checkbox"/>		<input type="checkbox"/> aardingslus <input checked="" type="checkbox"/> pen / baar
	Voedingsleiding hoofdbord : <u>2 x 10</u> mm ² - Type : <u>KOB 2T</u>		<input type="checkbox"/>
Beschrijving installatie	Algemene differentieelstroominrichting : <u>40 A 300 mA</u>	Aantal borden : <u>2</u>	Aantal eindstroombanen : <u>1+12</u>
<input checked="" type="checkbox"/> zie bijlage(n)	<u>klant heeft nu 20A monofasige aansluiting en kan verzwaren tot 40A</u>		

Metingen - testen - controles - verzegeling :

<input checked="" type="checkbox"/> Rechtstreekse aanraking	<input checked="" type="checkbox"/> Onrechtstreekse aanraking	<input checked="" type="checkbox"/> Montage	<input type="checkbox"/> Toestellen	<input checked="" type="checkbox"/> Materieel	<input checked="" type="checkbox"/> I>/doorsnede	<input checked="" type="checkbox"/> Schema's
<input checked="" type="checkbox"/> Aardingsweerstand : <u>9,3</u> Ω	<input checked="" type="checkbox"/> Algemeen isolatieniveau : <u>+1</u> MΩ	<input type="checkbox"/> Controle foutlus	<input checked="" type="checkbox"/> Aardingscontinuïteit	<input checked="" type="checkbox"/> Test diff.		
Differentieelstroominrichting : <input type="checkbox"/> was verzegeld <input checked="" type="checkbox"/> werd verzegeld <input type="checkbox"/> werd niet verzegeld <input type="checkbox"/> kan niet verzegeld worden						

Inbreuken - Opmerkingen (voor de betekenis van eventuele codes : zie keerzijde)

Inbreuken Nieuwe installatie	<u>geen inbreuken vastgesteld</u>	
<input type="checkbox"/> Nihil		
Inbreuken Bestaande installatie	/	
<input type="checkbox"/> Nihil		
Opmerkingen	/	
<input type="checkbox"/> Nihil		
	Visum DNB of aangestelde :	

Besluit(en) :

- De nieuwe installatie voldeet ~~voldeet niet~~ aan het AREI.
- De bestaande installatie voldeet ~~voldeet niet~~ aan het AREI.

De installatie dient opnieuw gecontroleerd te worden vóór

16/03/2018

door hetzelfde erkend organisme (*).

Agent bezoeker :

Naam : Dhondt Davy Agent nr. 4854 Datum : 16/03/2018

Bijlage(n) : Situatieschema(s) : 3 Eéndraadsschema(s) : 1

Voor de directeur generaal : Handtekening
Davy DHONDT
Inspecteur
4854

- Dit proces-verbaal dient bewaard te worden in het dossier van de elektrische installatie en dit dossier dient elke aangebrachte wijziging te vermelden.
- De Federale overheidsdienst economie dient bij ieder ongeval, rechtstreeks of onrechtstreeks te wijten aan elektriciteit waarbij personen betrokken zijn, ingelicht te worden.
- De controle heeft enkel betrekking op de zichtbare en toegankelijke delen van de installatie.
- Op basis van de ter plaatse verkregen informatie is het niet mogelijk de datum van realisatie van de elektrische installatie vast te stellen.
- Wij raden U aan om het (de) schema(s) te vervolledigen voor de delen die niet zichtbaar waren tijdens ons bezoek. In geval van twijfel over de veiligheid van deze elementen, nodigen we u ten zeerste uit om een bijkomend controlebezoek te laten uitvoeren.
- (*) De werken, nodig om de inbreuken te doen verdwijnen die opgemerkt werden tijdens het controlebezoek, moeten zonder vertraging uitgevoerd worden en alle maatregelen moeten getroffen worden opdat de in overtreding zijnde installatie, indien ze in dienst blijft, geen gevaar vormt voor personen. Indien bij het nieuw controlebezoek, na max. 1 jaar, de overtredingen niet verdwenen zijn moet het erkend organisme een kopie van het proces-verbaal van het controlebezoek overmaken aan de Algemene Directie Energie die belast is met het hoog toezicht.

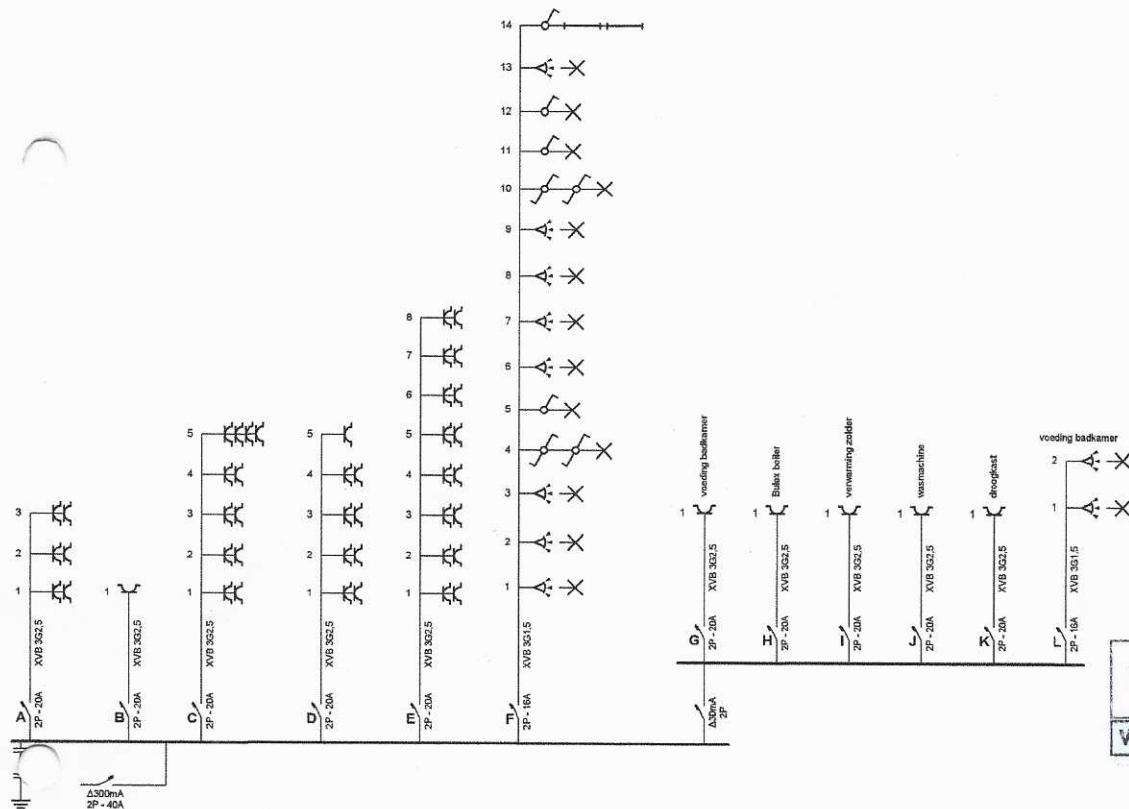

Davy DHONDT
Inspecteur
4854

Plaats van de elektrische installatie Pad Meubelatelier Londenstraat 32 9000 Gent	Installateur	p. 1/6 Eendraadschema 2 x 230V ~ 50Hz
Schema's getekend door: Blitz - BTW BE 0670.603.065		

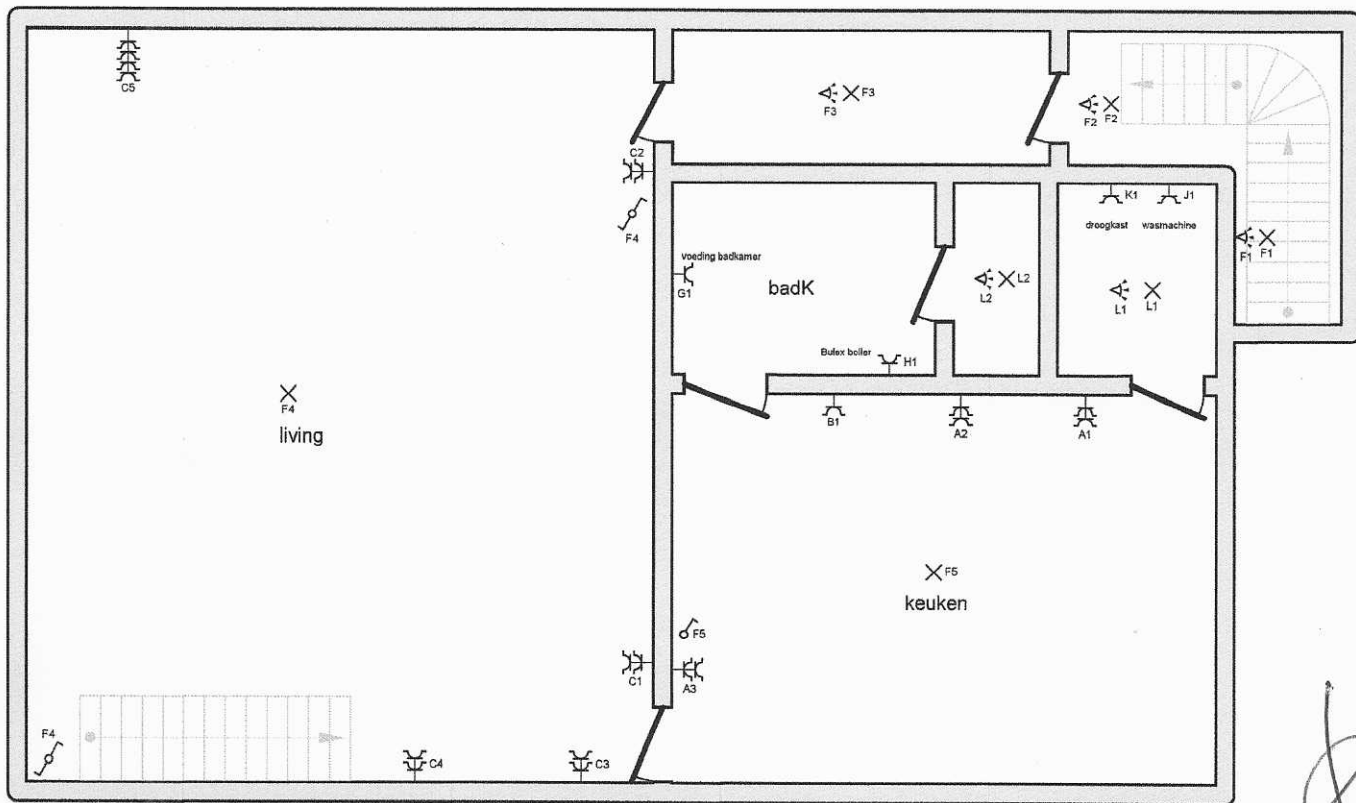

Plaats van de elektrische installatie Pad Meubelatelier Londenstraat 32 9000 Gent	Installateur	p. 2/6 Situatieschema 2 x 230V ~ 50Hz
Schema's getekend door: Blitz - BTW BE 0670.603.065		

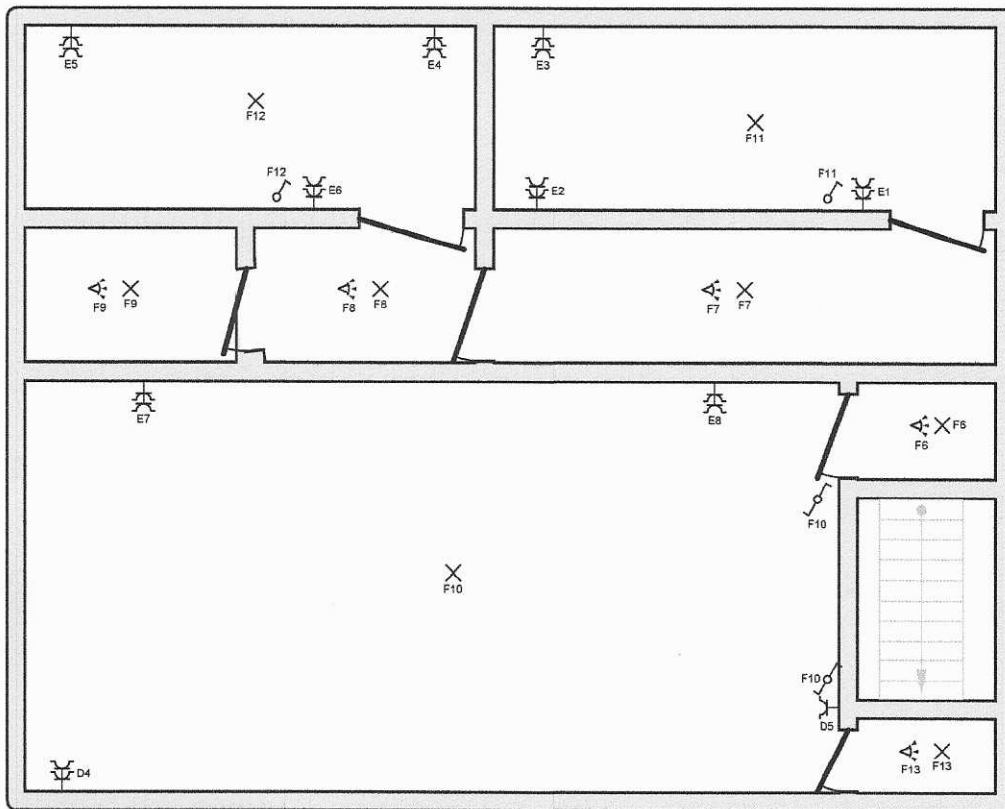

Plaats van de elektrische installatie
 Pad Meubelatelier
 Londenstraat 32
 9000 Gent

Installateur

p. 3/5
 Schematische schema
 2 x 230V ~ 50Hz

Schema's getekend door: Blitz - BTW BE 0670.603.065

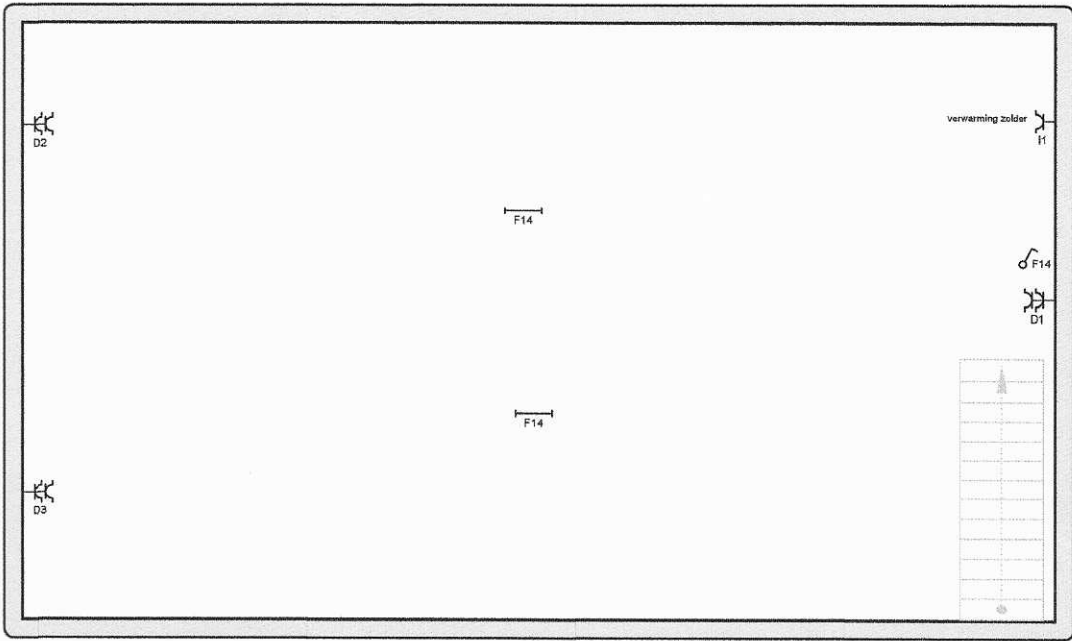

[Handwritten signature]

Plaats van de elektrische installatie Pad Meubelatelier Londenstraat 32 9000 Gent	Installateur	p. 4/6 Situatieschema 2 x 230V ~ 50Hz
Schema's getekend door: Blitz - BTW BE 0670.603.065		

Plaats van de elektrische installatie
Pad Meubelatelier
Londenstraat 32
9000 Gent

Installateur

p. 5/6
Situatieschema
2 x 230V ~ 50Hz

Schema's getekend door: Blitz - BTW BE 0670.603.065

A
B
C
D
E
F
G
H
I
J
K
L

Plaats van de elektrische installatie Pad Meubelatelier Londenstraat 32 9000 Gent	Installateur	p. 6/6 Lijst Kringen 2 x 230V ~ 50Hz
Schema's getekend door: Blitz - BTW BE 0670.603.065		